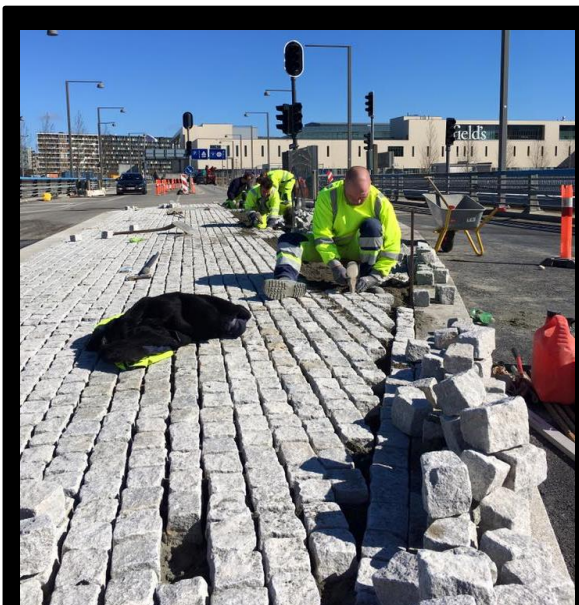

P.P.brolægning a-s

**Sagsnavn:**

Arenakvarteret / Forplads Skøjtehal /
Stibro over Øresundsmotorvej

Adresse:

Hannemanns Allé, Ørestad Syd

Byggetid:

2015 – 2017

Samlet entreprisenum:

1,1 mio. kr.

Entrepriseform:

Underentreprise

Bygherre:

By og Havn I/S
Barslund A/S

Rådgiver:

Rambøll A/S
Sweco
Schönherr

Opgavetype

Infrastruktur

Arenakvarteret, Forplads til Skøjtehal og stier over Øresundsmotorvej

I Arenakvarteret omkring Royal Arena etableres der infrastruktur til servicering af de nye byggerier. Der etableres en forplads til skøjtehallen ved siden af arenaen som omfatter jordarbejder, afvanding, belægning samt beplantning.

Derudover etableres en ny stibro langs den eksisterende vejbro på Ove Arups Vej. Projektet indebærer - udover selve broen - også en stiunderføring under både den eksisterende vejbro og den kommende stibro på skråningen nord for jernbanen.

P.P. brolægning har som underentreprenør til Barslund A/S udført alle belægningsopgaverne.

Projekternes omfang:

- 661 m² chaussesten i grus
- 545 m² Brosten
- 184 lbm Bordursten
- 1410 lbm Kantsten
- 860 m² Betonfliser
- 3680 m² Granitfliser
- 1 stk. Terræntrappe

Projektleder:

Kasper Thomsen / Ulrik Jeppesen